

ÜBERSICHT DER BEBAUUNGSPLÄNE DER STADT ELMSHORN

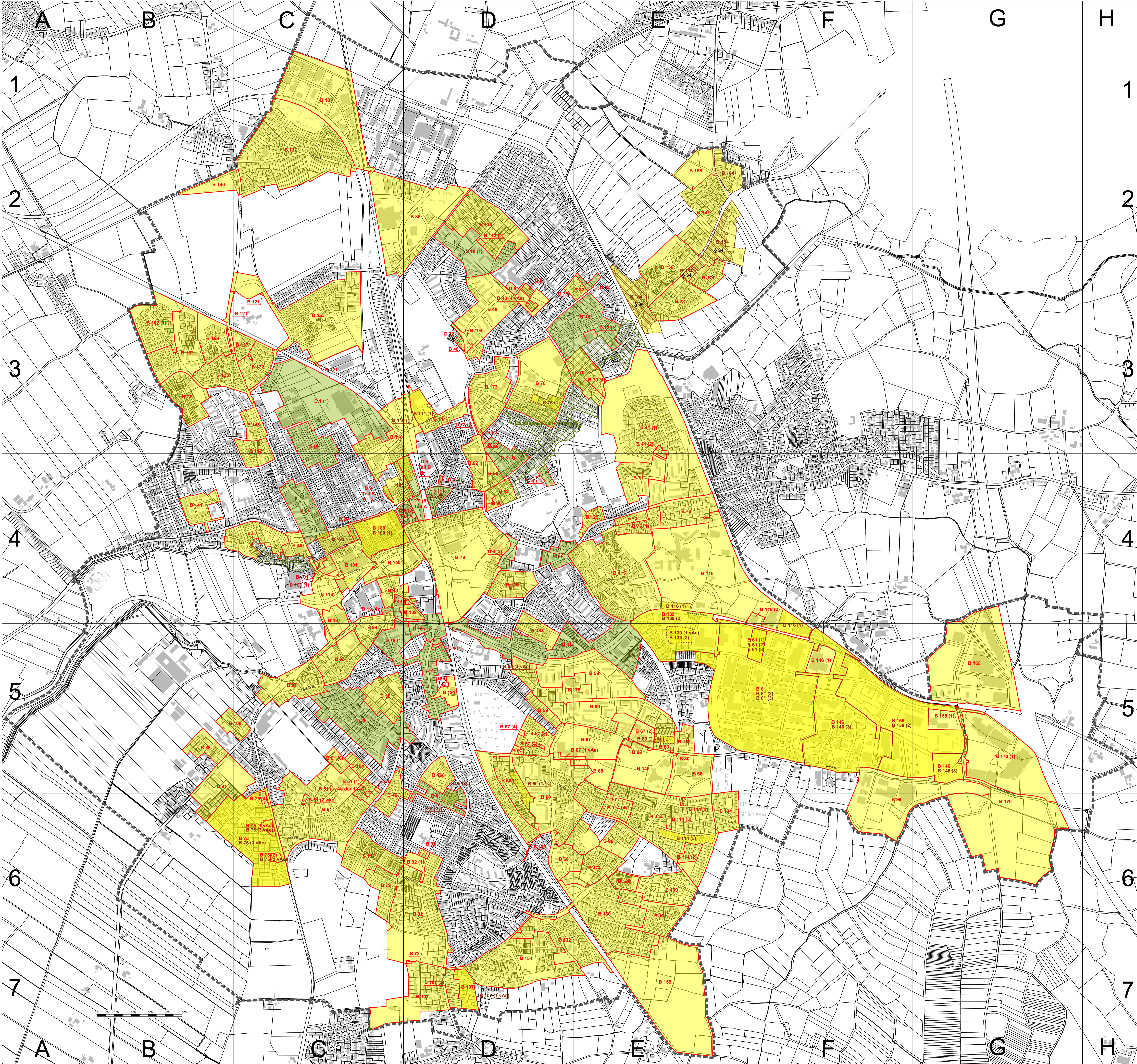

Legende

- B 165 Rechtsverbindliche Bebauungspläne
- B 61 (2) Rechtsverbindliche, ergänzende Bebauungspläne
- D 1 Durchführungspläne
- D 2 (1) ergänzende Durchführungspläne
- D 2 (2) Erhaltungssatzung und Gestaltungssatzung
- § 34 Satzung für im Zusammenhang bebaute Ortsteile (§ 34 Bau GB)
- (1) Lfd. Nr. der Änderung

STADT ELMSHORN Amt für Stadtentwicklung und Umwelt Schulstraße 15-17, 25335 Elmshorn		 Elmshorn Der Bürgermeister
Projekt: Übersicht aller Bebauungs- und Durchführungspläne, Erhaltungs- und Gestaltungssatzungen im gesamten Stadtgebiet		
Planinhalt: Übersicht		Maßstab: 1:7.500 Plan Nr.:
bearbeitet:	Datum:	Name:
gezeichnet:	21.06.2022	Grasedyck-Kern
geprüft:		
Verantwortlich, Umarbeitung, Veröffentlichung und Weitergabe an Dritte nur mit Zustimmung der Stadt Elmshorn oder zum eigenen Gebrauch. Maße sind vor Ort zu prüfen. ALKIS-Grundlage Stand 21.11.2020 © GeoBasis DE/LVermGeo SH (www.LVermGeoSH.schleswig-holstein.de) © Stadt Elmshorn Luftbilder Stand März 2015		

P:\BauCAD\EN_BP_Ubersichtplanung\Ubersicht